Figueira 10
Referência
Digitalize o código QR para ver a propriedade

São Julião da Figueira da Foz - Apartamento

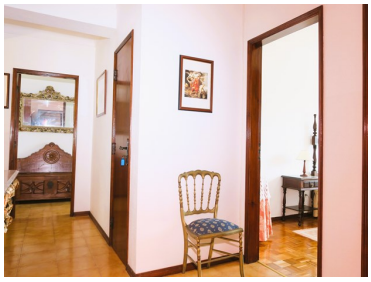

2 Quartos

1 Casas de banho

85 Área (m²)

140 000 €
(EUR €)

Figueira da Foz, Apartamento T2 para venda, localização central

Figueira da Foz - Apartamento T2 para venda - localização central

Apartamento T2 localizado na Figueira da Foz, rainha das praias portuguesas, cidade cosmopolita frente ao oceano Atlântico e banhada pelo rio Mondego. Ao fundo da longa e maravilhosa marginal, a Serra da Boa Viagem, monumento natural nacional.

O apartamento tem uma entrada agradável que distribui para a sala comum, os 2 quartos, o quarto de banho com banheira, uma arrecadação e para a cozinha que tem áreas bastante generosas. A cozinha encontra-se toda equipada e tem móveis de pinho.

O apartamento é confortável e luminoso e está muito bem conservado. É vendido mobilado.

T +351 917 451 615 (Chamada para a rede móvel nacional) · E info@scheeralgarve.com
Edifício 2000, Loja 11, Leiria
AMI 11778
[1] (Chamada para rede fixa nacional) | [2] (Chamada para rede móvel nacional)

POWERED BY casafaricrm.com

A localização central deste apartamento permite-lhe ir às compras ou passear pelo centro da Figueira da Foz a pé.

Para viver ou para arrendar, uma excelente oportunidade.

Características da Propriedade

- Ano construção: 2002
- Curta distância a pé da praia
- Mobilado
- Elevador
- Localização central

T +351 917 451 615 (Chamada para a rede móvel nacional) · E info@scheeralgarve.com
Edifício 2000, Loja 11, Leiria
AMI 11778
[1] (Chamada para rede fixa nacional) | [2] (Chamada para rede móvel nacional)

POWERED BY casafaricrm.com